

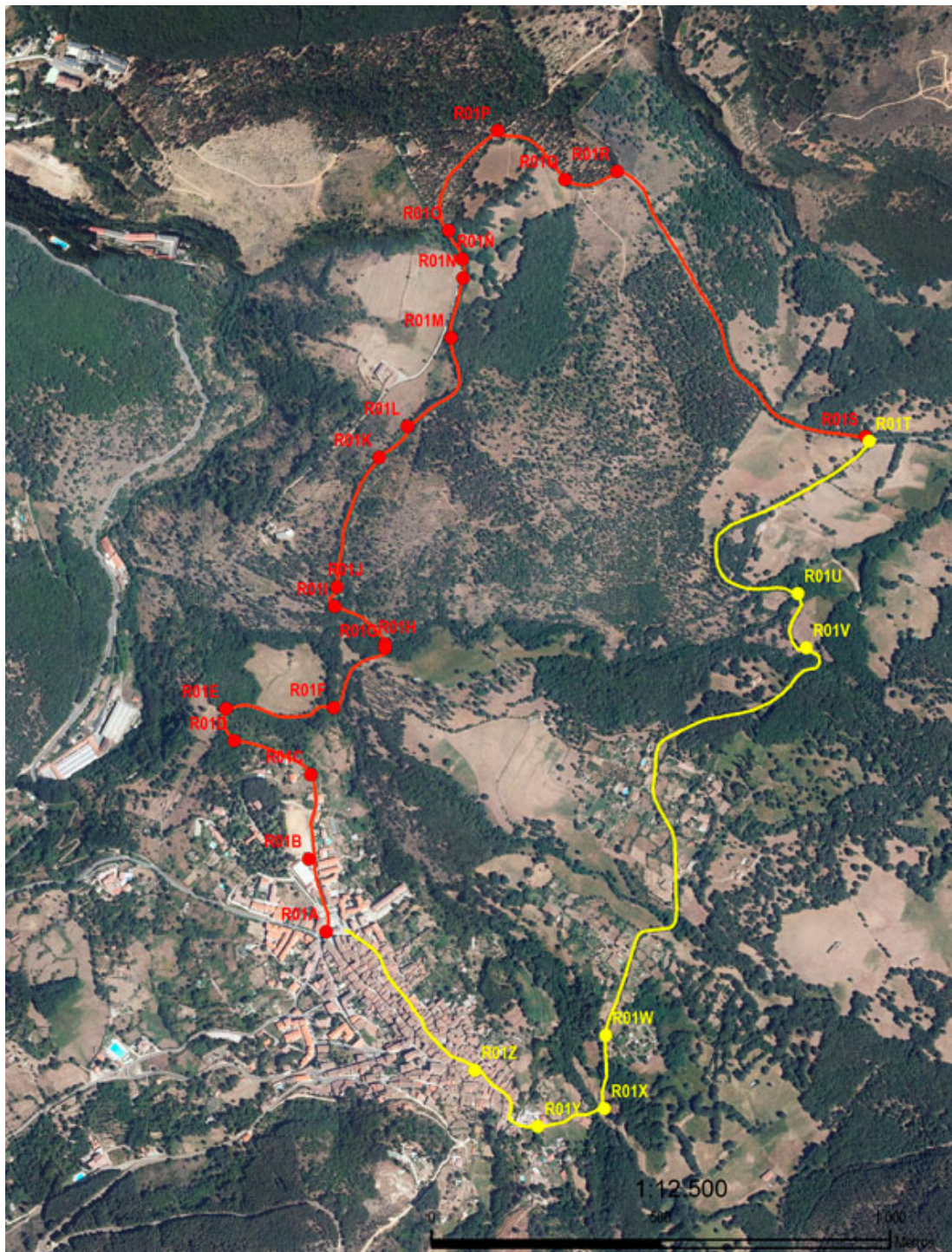

LA CANALEJA
PASO A PASO
rutasporcandelario.es



DIFICULTAD

Proyecto MIDE:
1/2/2/2

DISTANCIA

Trayecto de Ida:
3.600 m Trayecto
Ida y Vuelta: 7.200
m

DURACIÓN

Duración
aproximada Ida: 2h.
(sin paradas)

SEÑALIZACIÓN

Señalización
indicativa de la
Ruta: **ROJO**

PERFIL

LONGITUDINAL

267 m

SOMBRA/SOL

90% / 10%

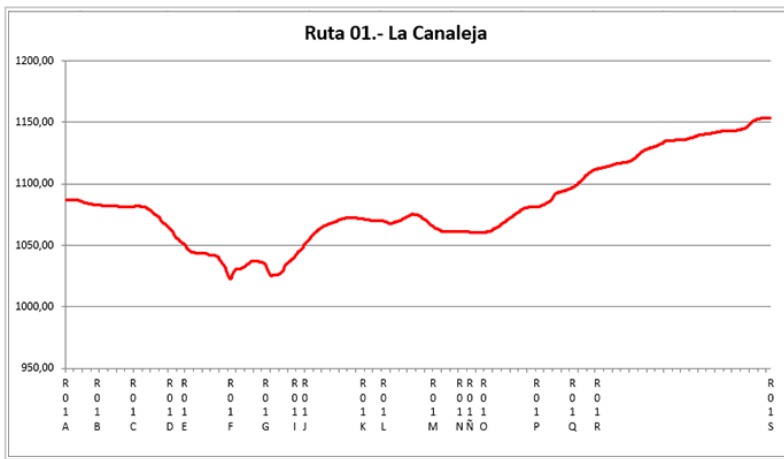

		Ruta 01 / La Canaleja	
horario	2h	1	severidad del medio natural
desnivel de subida	267 m	2	orientación en el itinerario
desnivel de bajada	267 m	2	dificultad en el desplazamiento
distancia horizontal	7,2 km	2	cantidad de esfuerzo necesario
tipo de recorrido	ida y vuelta		
Condiciones de todo el año, tiempo estimado según criterio MIDE, sin paradas Calculado sobre datos de 2017			



R01A - INICIO

Plaza del Humilladero 0 metros



R01B - SEÑAL

Señal de inicio 30m.



R01C - CAMINO

Comienzo camino de tierra
150m.



R01D - FOTO

Mirador Sierra de Candelario
Panorámica 540 metros



R01E - SEÑAL

Poste de señalización 620
metros

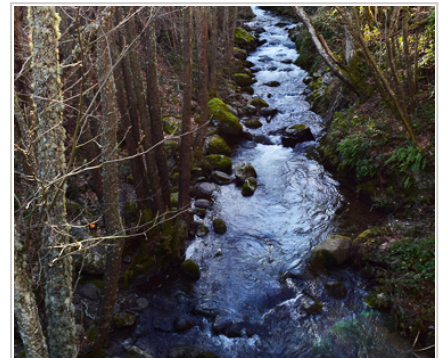

R01F - PUENTE

Puente Río de Candelario 860
metros



RUTA
R01

R01G - SEÑAL

Poste de señalización 1040
metros



RUTA
R01

R01H - PUENTE

Puente Río Barquillo 1045
metros



RUTA
R01

R01I - GIRO

Pequeña subida girando a la
derecha 1500 metros



RUTA
R01

R01J - SEÑAL

Poste de señalización 1535
metros



RUTA
R01

R01K - FOTO

Mirador Béjar 1635 metros



RUTA
R01

R01L - FOTO

Mirador Béjar 1635 metros



RUTA
R01

R01M - VEREDA

Ideal para cicloturistas 1885
metros



RUTA
R01

R01N - VEREDA

Pasarela de robles 2020 metros



RUTA
R01

R01Ñ - ALBERGUE

Albergue "la Canaleja" 2070
metros



R01O - SEÑAL

Giro a la derecha. Entrada en pinar 2140 metros



R01P - SEÑAL

Giro a la derecha 2405 metros



R01Q - FOTO

Mirador Candelario 2600 metros



R01R - GIRO

Giro a la derecha
Salida de pinar
2725 metros



R01S - FIN

Poste de señalización 3600 metros
FINAL DE RUTA
Opción 1: Volver por el camino de ida
Opción 2: Ir a Candelario por la carretera

1. PROHIBICIONES

- **NO** encender fuego y cortar leña
- **NO** abandonar y/o enterrar cualquier tipo de basura
- **NO** alterar, modificar y/o retirar elementos del medio natural
- **NO** lavar utensilios y vehículos en los ríos, lagos o arroyos
- **NO** lances cigarrillos encendidos al medio natural
- **NO** pises las tierras sembradas, cruza siempre las tierras de labor por los senderos.

2. OBLIGACIONES

- Seguir la ruta establecida y no abandonar nunca el sendero
- Respetar los cercados y cerramientos a lo largo del camino... Recordar que el monte tiene dueño
- Resguárdate del viento y de la humedad
- Conserva el entorno natural
- Utiliza las papeleras para tirar la basura

- No acampar por libre, hacerlo en los lugares de acampada establecidos
- Cierra las verjas, rejas, puertas de cabañas, etc. que te encuentres por el camino
- Respeta la señalización

3. CONSEJOS

- El senderismo no es excursionismo, no es montañismo y no es trekking
- **Material Individual Obligatorio** botas de montaña, calcetines y agua.
- **Material deportivo**
 - . Pantalón y camiseta a poder ser **transpirable, impermeable y térmica**
 - . Cortavientos / Impermeable / Chubasquero
 - . **Ropa de abrigo** (guantes, bufanda, braga,...)
 - . **Gorro o pañuelo** para cubrir la cabeza
 - . Nunca está de más **ropa de recambio** para imprevistos
 - . **Calzado adecuado y calcetines de repuesto**
- **Otros materiales** (preventivos)
 - . Gafas de sol
 - . Crema de protección solar
 - . Botiquín de campaña
 - . Bastones
- **Avituallamiento**
 - . Cantimplora o botella de agua
 - . Comida suficiente
- **Otros**
 - . Mochila
 - . Mapa detallado de la zona / Brújula / GPS
 - . Linterna o frontal autocargable o con pilas/baterías de repuesto
 - . Teléfono móvil con batería cargada
 - . Chaleco reflectante

4. RECOMENDACIONES

- Dosificar el esfuerzo
- Beber agua con frecuencia y en cantidades moderadas
- Comer frutos secos o chocolate
- Durante las paradas evitar quedarse frío
- Lleva a tu perro atado para que no moleste al ganado o a los animales salvajes
- Procurar recurrir a un educador ambiental que posea conocimiento sobre el medio
- Analiza la información de la ruta en función de tus capacidades
- Consulta la previsión del tiempo
- Mantener en buen estado los caminos y senderos con el fin de evitar accidentes, pérdidas y conservar el atractivo de la ruta de senderismo

Rutas por Candelario recoge el esfuerzo del Ayuntamiento de Candelario por diseñar una oferta de Turismo Activo y Familiar desde la localidad y su entorno. Rutas que parten la mayoría de Candelario y están diseñadas con trazados circulares o de ida y vuelta.

Copyright © Ayuntamiento de Candelario. Queda prohibida la reproducción total o parcial del contenido de esta web sin el consentimiento por escrito del Ayuntamiento de Candelario.